

本園の教育目標

- やさしく
- かしく
- たくましく

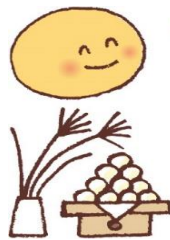

9月の園だより



令和2年度 8月31日
 社会福祉法人翼福社会立
 那覇市認定こども園
 高良こども園
 園長 金城 成人
 ☎ 098-851-9157
 FAX 098-851-9158

『9月になったらやっと皆の顔が見られる!!』と思っていた矢先、台風の接近や県の緊急事態宣言の延長で登園のタイミングをなかなか迎えることができないまま、初秋を迎えることとなってしまいました。
 園としては、子どもたちが各家庭でどう過ごしているのかはもちろん気になりますが、ご家族も長期的な感染症との戦いに、心身の疲れが様々な形で出ていないかと危惧しております。どうかどうか、ご自愛下さい。
 園では、11月初旬に運動会の代わりに『作品展覧会』に向けての構想を練っているところです。今後の活動に向けての準備はしつつも、子どもたちが登園するようになったら、まずはゆったりとした環境を用意し、温かく迎え入れていきたいと思っております(*^-^*)
 園庭では、枯れたヒマワリを抜いた後の畑の周りを、トンボが飛び交っています。
 8月もいよいよ終わりとなり、まだ暑さは残っているものの、少しずつ秋に近づいていること、子どもたちも様々な体験を通して今後感じていくことでしょう。

日	曜日	9月の予定
1	火	旧盆(ナカビー)※お弁当持参
2	水	旧盆(ウークイ)※お弁当持参
3	木	絵本貸出 / 聴力検査
4	金	
5	土	
6	日	
7	月	
8	火	
9	水	体操指導 / 絵本持参
10	木	なつまつりごっこ/絵本貸出
11	金	なつまつりごっこ/視力検査(年長)
12	土	
13	日	
14	月	
15	火	にほんごであそぼう(年長)
16	水	体操指導 / 絵本持参
17	木	絵本貸出
18	金	祖父母へのプレゼント投函
19	土	
20	日	
21	月	敬老の日
22	火	秋分の日
23	水	体操指導 / 絵本持参
24	木	お誕生会 / 絵本貸出
25	金	歩け歩け大会※給食有
26	土	
27	日	
28	月	避難訓練
29	火	にほんごであそぼう(年長)
30	水	体操指導 / 絵本持参

日	曜日	10月の行事
1	木	就学時健康診断
2	金	秋の遠足
9	金	1学期終業式
10	土	1号認定児秋休み~18日(日)
20	火	2学期始業式
29	木	歩け歩け・お弁当会
30	金	お誕生会/絵本の会

児指導のねらい

【4・5歳共通】

- ◎園での生活の仕方をそれぞれのペースで思い出しながら活動に参加する
- ◎クラスでの活動に楽しみながら参加する
- ◎友だちと思い切り体を動かして遊ぶ
- ◎身近な自然に関わる
- ◎お年寄りを敬う気持ちを育む

【4歳児】

- ◎友だちや保育教諭とイメージを出し合って遊びを進める

【5歳児】

- ◎友だちとイメージを出し合って遊びを進める

*** 9/2(水) 旧盆(ウークイ) ※1号認定児はお休みです**
 旧盆の最終日でご先祖様をお見送りする風習があります。事前に確認した通り、登園を希望するご家庭はお弁当の持参をお願い致します。

*** 9/3(火) 聴力検査**
 全園児対象の検査になります。

*** 9/10(木)&11(金) なつまつりごっこ**
 8月に中止になってしまった夏祭りの代わりに、2日間に分けて、製作物でのゲーム遊びやお菓子釣りをして楽しもうと計画しています。10日はじ組とほし組半分。11日はそら組とほし組半分で行います。当日は県の企画で無償で頂いたパイナップルを皆で食べようと思います。

*** 9/11(金) 視力検査**
 年長児のみ対象の行事になります。9時開始。

*** 9/18(金) 祖父母へのプレゼント投函**
 大好きなおじいちゃんおばあちゃんに郵送でプレゼントを届けます。配布物の中に、郵送用の封筒が2枚ありますので住所等ご記入の上、提出をお願いします。※お子さんの名前と住所もご記入下さいね☆

24日(木) お誕生会
 今月は8・9月生まれのお誕生児の保護者を招いて2部に分けてお誕生会を行います。対象家庭にはアンケートを配布中です。(9月7日(月)提出×切)

25日(金) 歩け歩け大会
 今月は各クラスで近隣の公園にいけます。園外へ出るので各クラス引率ボランティアが1名ずつ必要です。引率可能な方はクラス担任にお知らせ頂きますようお願いいたします!
 ※9/2(水)がお弁当持参、10月は2日(金)と29日(木)にお弁当持参を予定している為、この日はお弁当ではなく給食を準備しますので**お弁当は必要ありません。**
 ◇体操指導… 各クラスごとに実施。『三密』を避けるため、年長クラスはクラス内でも2部に分けて実施します。
 ◇みずあそび会… 8月で終了しますが、天候を見ながら各クラスで可能なタイミングがあれば不定期に行うこともあります。
 また、ダイナミックに砂遊びを行うこともありますので、登園時は動きやすく汚れても構わない服装での登園をお願いします。

行事の色分けの見方

- 緑…園児のみ参加の行事
- 赤…保護者参加又は協力依頼行事
- 茶…1号認定児のみの行事
- 紫…小学校と合同行事

◇廃材を今月も募集中です(〇〇)!!
 飲料パック・お菓子の箱・ペーパー芯等の紙類の廃材に加え、プラカップ(プリン容器等)を募集しています。
 ※その他の廃材は今月は募集を控えます。
 飲料パック等洗えるものは、衛生面上洗ってから持たせて下さい。
 ◇写真購入用の見本のファイル(番号5~8)が加わりました。
 購入希望される方は玄関をご覧ください。

10月の予定

*** 10/1(木) 就学時健診 13:50~14:20受付 14:00~開始 ※年長児のみ**
 先日、市教育委員会からの就学時健診の用紙を年長児に配布しています。今年度は新型コロナウイルスの影響で、健診の在り方が大きく変更になっております。詳しくは配布されている『令和2年度 就学時健康診断について』をよくご確認ください。

*** 10/2(金) 秋の遠足**
 どういった形で実施可能か検討中です。9月中旬に詳しい内容をお知らせ致します。

*** 10/10(土)~18日(日) 1号認定児秋休み**
 1号認定児のご家庭は、秋休み中の登園を希望する場合は事前に連絡帳にその旨をご記入してお知らせ下さい。
*** 今後もコロナウイルスに関連した緊急のお知らせが出る可能性があります。上記の行事に関しても変更になる可能性があります。一斉メールと園のホームページとでお知らせして参りますのでご確認ください***

感染症対策の為に…

- ◇マスクの着用させて下さい(予備とマスク保管用のビニールもご持参下さい)
- ◇ハンカチを身に付けさせて下さい(替え用に1枚持たせて下さい)

園での対策として新たに『フィトンエア』という空気清浄機の導入を始めました。今後も感染症への対策を強化して参ります。